

CONVOCATORIA DE PROYECTOS DE USO DE ORDENADORES EN AULAS DE CENTROS EDUCATIVOS DEL ÁMBITO DEL CEP DE LOS LLANOS DE ARIDANE PARA EL CURSO 2010/2011

Desde el curso escolar 2002- 2003 el Centro del Profesorado de Los Llanos de Aridane realiza convocatorias de proyectos de uso de ordenadores en aulas de centros educativos del ámbito.

El equipamiento informático que se sustituyó por la nueva dotación del Proyecto Medusa en este CEP realizado a finales del curso 2006-07, se pone a disposición del profesorado para su uso como herramienta de aula, en el apoyo al proceso de enseñanza y aprendizaje.

Tras la valoración y acogida positiva por parte del profesorado de las convocatorias de los ocho últimos cursos escolares, **el Consejo de Dirección de este CEP, decide promover la 9ª convocatoria dirigida a los Centros Educativos de Infantil, Primaria y Secundaria del ámbito.**

En sesión celebrada el día 30 de septiembre de 2010 se revisa la propuesta, atendiendo a la memoria final de la convocatoria anterior y se impulsa la convocatoria correspondiente al curso escolar 2010-2011 con un préstamo de **diez ordenadores completamente equipados.**

DISPONGO:

Primero.- Convocar el **noveno concurso** de uso de ordenadores en aulas de Centros Educativos del ámbito del CEP de Los Llanos de Aridane, en las **etapas de Infantil, Primaria y Secundaria**, para el curso escolar 2010-2011. La duración máxima será de un curso escolar, permitiéndose otras temporalizaciones inferiores, según proyecto.

Segundo.- La disponibilidad de ordenadores dependerá de la actualización de los equipos, para lo cual se garantizará que cada ordenador esté perfectamente equipado con un sistema multimedia funcionando (CD-ROM, Tarjeta de Sonido). No se contemplará la instalación y mantenimiento de equipamiento (Hardware y/o Software), durante el periodo de préstamo que será responsabilidad del profesor/a solicitante y/o del Centro al que se encuentre adscrito.



Tercero.- Las etapas educativas a las que va dirigido el Proyecto, por orden de preferencia, y criterios de selección son:

- a) **Infantil**
Aulas enclave, aulas de PT
Primer ciclo de Primaria
Segundo ciclo de Primaria
Tercer ciclo de Primaria
- 
- b) **Secundaria (Aulas enclave, aulas de PT, etc.)**
- c) **Relevancia pedagógica del Proyecto en aplicación de las nuevas tecnologías en el aula.**
- d) **Aplicación del Proyecto como recurso de apoyo a las necesidades educativas especiales y a las medidas de atención a la diversidad en el aula.**
- e) **Asignación de un equipo por centro, a menos que el número de solicitudes sea inferior al de equipos disponibles.**
- f) **Si en un aula ya existe un equipo, no se concederá un ordenador del CEP, a no ser que se especifiquen las condiciones del aula: número y necesidades específicas del alumnado, metodologías de trabajo, etc.**

Cuarto.- Podrá participar todo el profesorado que imparta docencia durante el curso 2010-2011 en cualquier centro educativo del ámbito del CEP de Los Llanos de Aridane, siendo requisito imprescindible poseer unos conocimientos básicos en el uso de las Nuevas Tecnologías.

Quinto.- El profesorado que participe en este concurso deberá rellenar el modelo de solicitud que se recoge en el **anexo I** de esta convocatoria, el modelo de Proyecto de acuerdo con el **anexo II** y, además, realizar una pequeña memoria tal como recoge el **anexo III**.

Sexto.- El modelo de solicitud (**anexo I**) conjuntamente con el Proyecto (**anexo II**) se podrá presentar en las dependencias del Centro del Profesorado de Los Llanos de Aridane hasta el 20 de octubre de 2010.

Séptimo.- Si la demanda de Proyectos supera la disponibilidad de equipos informáticos se podrá, por parte de los centros educativos, temporalizar el uso de estos en función de los Proyectos presentados por ese centro.

Octavo.- El CEP dispondrá de un plazo de dos días para dar resolución a las solicitudes presentadas en esta convocatoria, publicándose en el CEP una lista por orden de selección. Se dispondrá de dos días para reclamaciones. Resueltas las posibles reclamaciones, se publicará la resolución final el día 27 de octubre de 2010.



Noveno.- La aceptación final de cada Proyecto supondrá el compromiso de asistencia por parte del profesorado que desarrolla el proyecto a varias reuniones durante el curso escolar: una primera reunión, previa a la entrega de los equipos, de carácter formativo e informativo sobre el desarrollo global de la convocatoria. Otra, en el mes de febrero, de seguimiento del proyecto valorando dificultades, avances y propuestas de mejora, aportando recursos y actividades. Y una última reunión, al finalizar el curso, de intercambio de experiencias y valoración y entrega de los equipos.

Décimo.- En el caso de que el Proyecto no se desarrolle adecuadamente, el CEP podrá solicitar la devolución del equipo. Si durante el curso escolar el CEP cuenta con algún equipo disponible, se adjudicará según el orden de lista en la selección final de esta convocatoria.

Undécimo.- Una vez realizado el Proyecto, los ordenadores asignados serán entregados en las mismas condiciones en que fueron recogidos, en las dependencias de este Centro del Profesorado durante los primeros veinte días del mes de Junio de 2011.

En Los Llanos de Aridane, a 30 de septiembre de 2010.

Fdo.: Laura Acosta González
(Presidenta del Consejo de Dirección)

ANEXO I

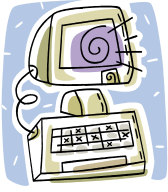

SOLICITUD DE PROYECTO DE USO DE ORDENADORES EN AULAS DE CENTROS EDUCATIVOS DEL ÁMBITO DEL CENTRO DEL PROFESORADO DE LOS LLANOS DE ARIDANE

Curso Escolar: 2010/ 2011

Centro: _____ Código: _____

Profesor/a Participante: _____

Etaa Educativa/Ciclo en el que imparte docencia: _____

Curso: _____ Nº de alumnos/as en el aula: _____

Alumnado con Necesidades Educativas Especiales: _____

Otro Profesorado participante: _____

Existe un equipo o varios en vuestra aula: _____ Número: _____

Renovación (por participar en la 1ª, 2ª, 3ª, 4ª, 5ª, 6ª, 7ª u 8ª convocatoria): _____

Nueva Adjudicación: _____

En _____ a _____ de octubre de 2010.

Vº Bº
El Director/a

EL Profesor/a Solicitante

Fdo.: _____

Fdo.: _____

A/A LA COMISIÓN DE SELECCIÓN DE PROYECTOS DE USO DE ORDENADORES EN AULAS CENTROS EDUCATIVOS DEL ÁMBITO DEL CEP DE LOS LLANOS DE ARIDANE

ANEXO II



PROYECTO DE PARTICIPACIÓN

1º.- JUSTIFICACIÓN DEL PROYECTO.

2º.- OBJETIVOS DEL PROYECTO.

3º.- ORGANIZACIÓN DEL AULA (RELACIONADO CON EL USO DEL ORDENADOR)

4º.- ACTIVIDADES.

5º.- TEMPORALIZACIÓN.

6º.- EVALUACIÓN.

ANEXO III

MEMORIA

CONVOCATORIA DE PROYECTOS DE USO DE ORDENADORES EN AULAS DE
CENTROS EDUCATIVOS DEL ÁMBITO DEL CEP DE LOS LLANOS DE ARIDANE
PARA EL CURSO 2010/2011

DIFICULTADES
AVANCES
PROPUESTAS DE MEJORA